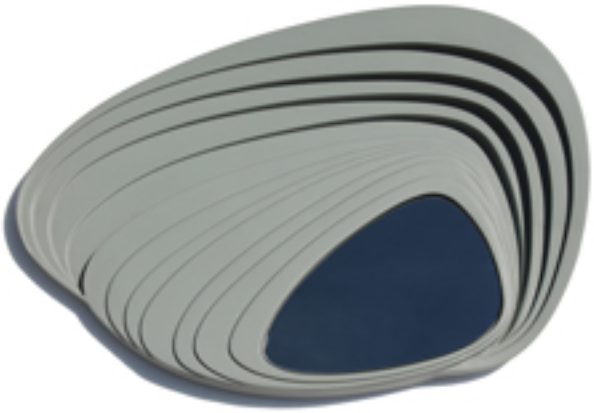

Onde

Miroir

Résine polyester, fibres de verre, miroir	L 68 cm x l 46 cm
Vernis polyester	Poids 5 kg

Maintenance et entretien /

La résine se nettoie avec des produits ménagers non agressifs et non abrasifs.

Fabriqué en France dans notre atelier en Bourgogne.

Miroir sculpural, avec sa forme qui se démultiplie tel un éventail.
Comme une onde dans l'eau, après avoir jeté un caillou.

Pour une demande spéciale, merci de nous contacter.
Délai de réalisation supplémentaire.

Création Binome

binōme

7 Lieu-dit La Garde
Manoir de La Garde
58240 Saint Pierre le Moûtier
info@binomedesign.com
www.binomedesign.com